

ANALYSE TECHNIQUE

Parité	Cours actuel & tendance	Analyse							
USD/CHF	0.9613 →	La paire consolide ses récents gains; sous 0.9565, un retour vers 0.9500 ne peut pas être exclu. Sur le haut, seul un retour au-dessus de 0.9647 indiquerait la fin de cette consolidation et une reprise de la hausse.	<table border="1"> <tr> <td>Résistance</td> <td>0.9647 / 0.9705 / 0.9771-73</td> <td rowspan="2">Stratégie</td> <td rowspan="2">Pas de ratio risque/profit intéressant.</td> </tr> <tr> <td>Support</td> <td>0.9565 / 0.9421 / 0.9259</td> </tr> </table>	Résistance	0.9647 / 0.9705 / 0.9771-73	Stratégie	Pas de ratio risque/profit intéressant.	Support	0.9565 / 0.9421 / 0.9259
Résistance	0.9647 / 0.9705 / 0.9771-73	Stratégie	Pas de ratio risque/profit intéressant.						
Support	0.9565 / 0.9421 / 0.9259								
EUR/CHF	1.1511 ↗	La paire est susceptible de tester 1.1538. Si ce dernier niveau cède, 1.1600-35 serait en ligne de mire. Sur le bas, 1.1416 et 1.1356 sont les premiers supports significatifs. Un retour sous 1.1356 aurait des implications baissières.	<table border="1"> <tr> <td>Résistance</td> <td>1.1538 / 1.1600-35 / 1.2000</td> <td rowspan="2">Stratégie</td> <td rowspan="2">Acheter ici à 1.1511, SL 1.1438, TP 1.1573.</td> </tr> <tr> <td>Support</td> <td>1.1416 / 1.1356 / 1.1259 / 1.1200</td> </tr> </table>	Résistance	1.1538 / 1.1600-35 / 1.2000	Stratégie	Acheter ici à 1.1511, SL 1.1438, TP 1.1573.	Support	1.1416 / 1.1356 / 1.1259 / 1.1200
Résistance	1.1538 / 1.1600-35 / 1.2000	Stratégie	Acheter ici à 1.1511, SL 1.1438, TP 1.1573.						
Support	1.1416 / 1.1356 / 1.1259 / 1.1200								
EUR/USD	1.1992 →	Le dernier mouvement de baisse depuis 1.2092 ne semble pas complet, même si dans l'immédiat un rebond demeure possible. Sous 1.1823-38, 1.1774 et 1.1740 seraient en risque. Sur le haut, 1.1995 (résistance clé) et 1.2092 (résistance critique) sont à surveiller.	<table border="1"> <tr> <td>Résistance</td> <td>1.1995 / 1.2092 / 1.2150-67 / 1.2228</td> <td rowspan="2">Stratégie</td> <td rowspan="2">Pas de ratio risque/profit intéressant.</td> </tr> <tr> <td>Support</td> <td>1.1838 / 1.1823 / 1.1774 / 1.1740</td> </tr> </table>	Résistance	1.1995 / 1.2092 / 1.2150-67 / 1.2228	Stratégie	Pas de ratio risque/profit intéressant.	Support	1.1838 / 1.1823 / 1.1774 / 1.1740
Résistance	1.1995 / 1.2092 / 1.2150-67 / 1.2228	Stratégie	Pas de ratio risque/profit intéressant.						
Support	1.1838 / 1.1823 / 1.1774 / 1.1740								
EUR/JPY	133.94 ↗	La paire accélère son mouvement de hausse; une clôture au-delà de 134.60 mettrait 136.96 dans le collimateur. Sur le bas, le 1er support est à 132.95 avant le support clé à 132.28 et le support critique à 130.62.	<table border="1"> <tr> <td>Résistance</td> <td>134.60 / 136.96 / 139.00</td> <td rowspan="2">Stratégie</td> <td rowspan="2">Pas de ratio risque/profit intéressant.</td> </tr> <tr> <td>Support</td> <td>132.95 / 132.28 / 130.62</td> </tr> </table>	Résistance	134.60 / 136.96 / 139.00	Stratégie	Pas de ratio risque/profit intéressant.	Support	132.95 / 132.28 / 130.62
Résistance	134.60 / 136.96 / 139.00	Stratégie	Pas de ratio risque/profit intéressant.						
Support	132.95 / 132.28 / 130.62								
USD/JPY	111.71 ↗	La récente cassure de 111.05 suggère que la paire est à la hausse. Au-dessus de 111.88, 112.20 et 114.49 seraient les objectifs suivants. Sur le bas, 110.83 et 109.56 sont les supports les plus significatifs à ce stade.	<table border="1"> <tr> <td>Résistance</td> <td>111.05 / 112.20 / 114.49</td> <td rowspan="2">Stratégie</td> <td rowspan="2">Pas de ratio risque/profit intéressant.</td> </tr> <tr> <td>Support</td> <td>110.83 / 109.56 / 109.24 / 108.09</td> </tr> </table>	Résistance	111.05 / 112.20 / 114.49	Stratégie	Pas de ratio risque/profit intéressant.	Support	110.83 / 109.56 / 109.24 / 108.09
Résistance	111.05 / 112.20 / 114.49	Stratégie	Pas de ratio risque/profit intéressant.						
Support	110.83 / 109.56 / 109.24 / 108.09								
GBP/USD	1.3528 ↗	La récente accélération à la hausse rend la situation à long terme plus confuse. En l'absence d'un signal clair de renversement de tendance, la hausse dans l'immédiat est privilégiée. Les 1ers supports sont à 1.3465 et 1.3404.	<table border="1"> <tr> <td>Résistance</td> <td>1.3619 / 1.3679 / 1.3804</td> <td rowspan="2">Stratégie</td> <td rowspan="2">Pas de ratio risque/profit intéressant.</td> </tr> <tr> <td>Support</td> <td>1.3465 / 1.3404 / 1.3306 / 1.3155</td> </tr> </table>	Résistance	1.3619 / 1.3679 / 1.3804	Stratégie	Pas de ratio risque/profit intéressant.	Support	1.3465 / 1.3404 / 1.3306 / 1.3155
Résistance	1.3619 / 1.3679 / 1.3804	Stratégie	Pas de ratio risque/profit intéressant.						
Support	1.3465 / 1.3404 / 1.3306 / 1.3155								
XAU/USD	1'308 →	La paire développe une correction à la baisse; sous 1'307.44, davantage de baisse en direction de 1'298.46 devrait se développer. Sur le haut, la principale résistance est à 1'340.01. Son éventuelle cassure indiquerait la fin de la correction.	<table border="1"> <tr> <td>Résistance</td> <td>1'340.01 / 1'348.30 / 1'357.61</td> <td rowspan="2">Stratégie</td> <td rowspan="2">Pas de ratio risque/profit intéressant.</td> </tr> <tr> <td>Support</td> <td>1'307.44 / 1'298.46 / 1'291.92</td> </tr> </table>	Résistance	1'340.01 / 1'348.30 / 1'357.61	Stratégie	Pas de ratio risque/profit intéressant.	Support	1'307.44 / 1'298.46 / 1'291.92
Résistance	1'340.01 / 1'348.30 / 1'357.61	Stratégie	Pas de ratio risque/profit intéressant.						
Support	1'307.44 / 1'298.46 / 1'291.92								

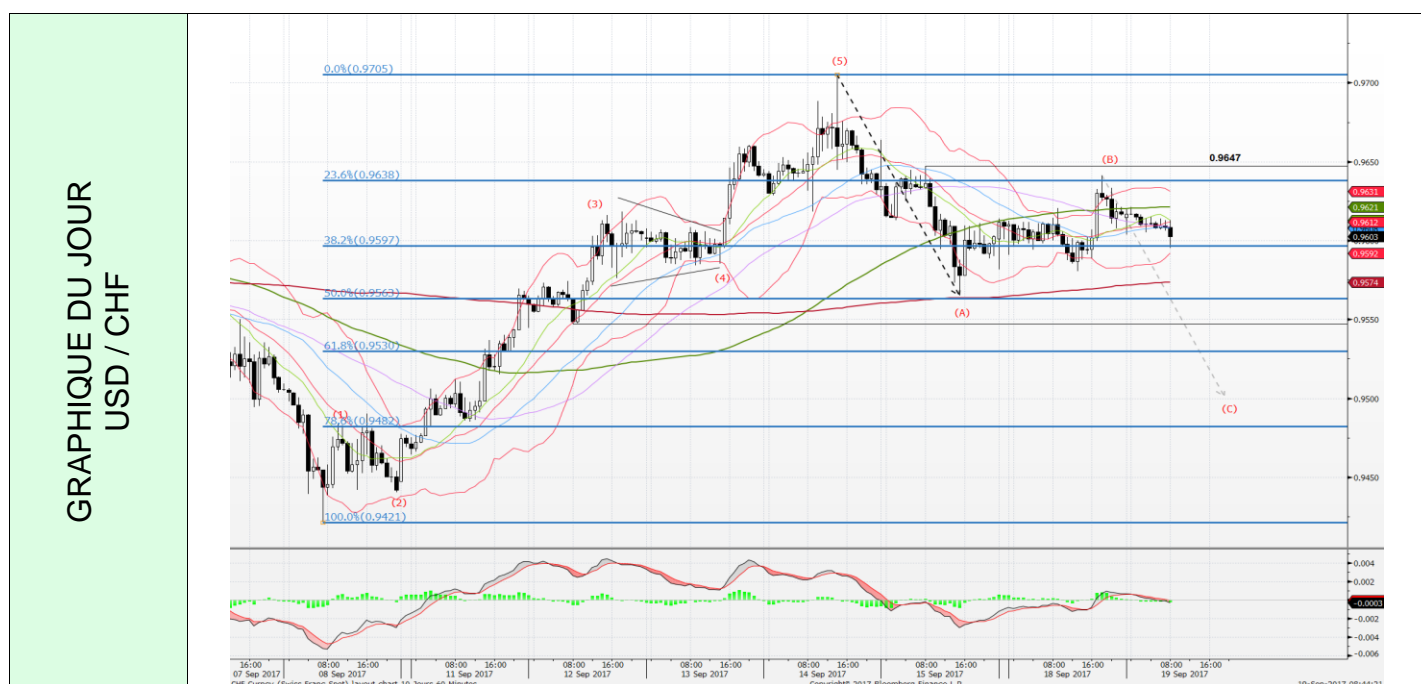

Cette publication est informative et a été établie par la Division Asset Management et Trading de la BCV. Elle n'est pas une étude de société, une analyse financière, une offre, une recommandation pour l'achat ou la vente de produits spécifiques. Les informations contenues dans ce document ont été obtenues de sources dignes de foi à la date de la publication. Elles n'engagent pas la responsabilité de la BCV et sont susceptibles de modifications. Les performances antérieures ne garantissent pas une évolution actuelle ou future. Les risques liés à certains placements, en particulier les dérivés, ne conviennent pas à tous les investisseurs. Le contenu de cette publication a pu être utilisé pour des transactions par le Groupe BCV avant sa communication. Les téléphones aux numéros indiqués peuvent être enregistrés. La diffusion de ce document et/ou la vente de certains produits sont sujettes à des restrictions (par ex. Allemagne, UK, US et US persons). Les indices sont des marques déposées des promoteurs d'indices.