

THE L.T. FUNDS

ULYSSES L.T. FUNDS FOCUS MID-CAPS SWISS

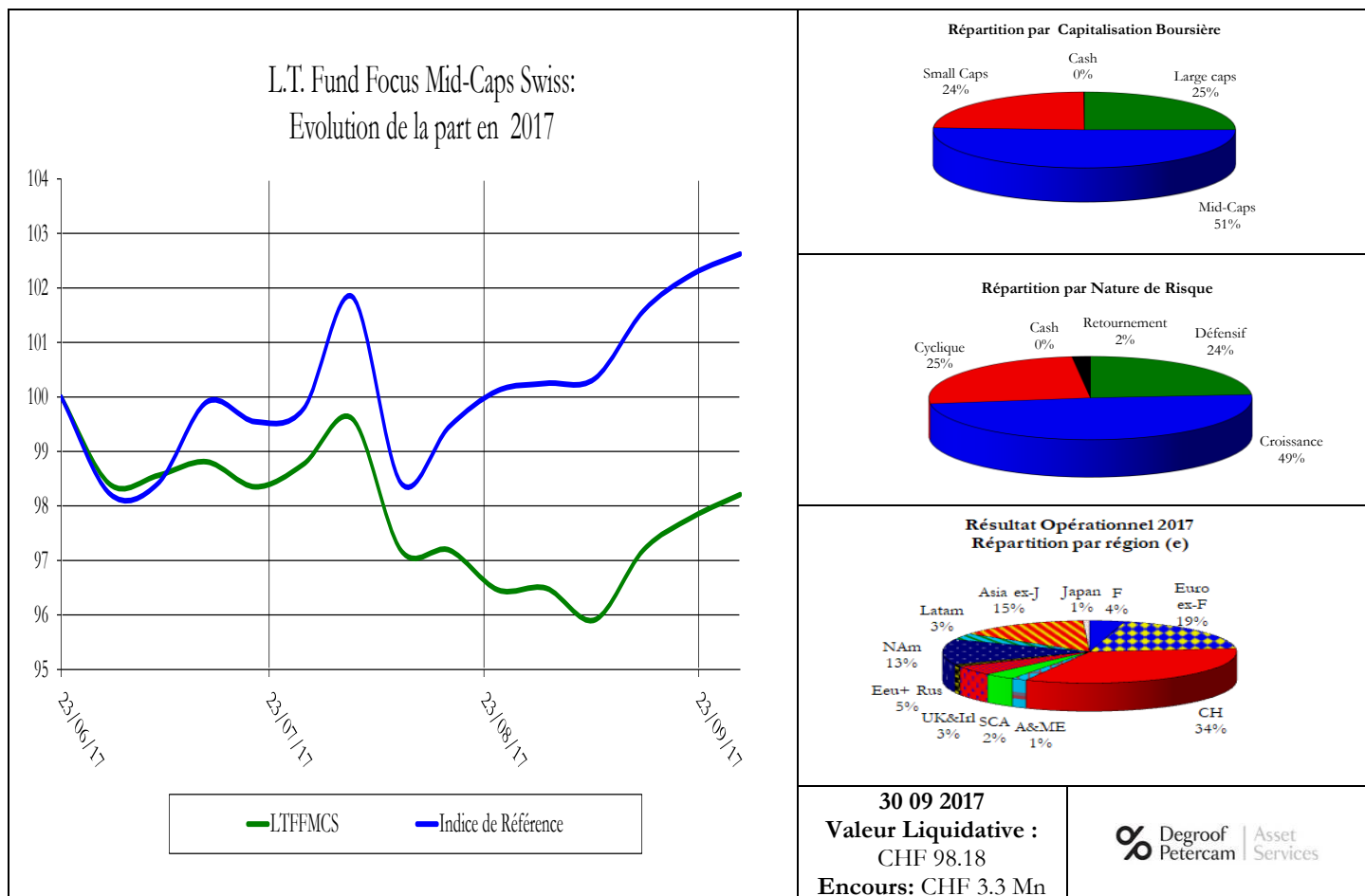

STRATEGIE D'INVESTISSEMENT

Le compartiment L.T. FUNDS Focus Mid-Caps Swiss de la Sicav Ulysses investit à long terme avec une stratégie BUY & HOLD dans des sociétés cotées en Suisse. Pleinement investi, le compartiment vise avant tout à obtenir une appréciation à long terme de la part en rapport avec le risque de son portefeuille.

Comportant moins de 30 positions, le portefeuille est majoritairement investi dans des Mid et Small Caps de tous secteurs en Suisse. Le choix des valeurs repose sur une analyse fondamentale à long terme des sociétés, conduite de façon indépendante et détaillée. Le compartiment est « long only », n'utilise pas de dette, ni d'instruments dérivés, ne fait pas de trading sur ses positions, n'investit pas dans des micro-caps, ni dans des sociétés cotées sur des marchés libres.

COMMENTAIRE TRIMESTRIEL T3 2017 (Résumé)

- Dans un marché poursuivant sa hausse (SPI Extra +div: +4.48%), la part est restée stable (-0.22%).
- L'écart important de performance du trimestre s'est développé en raison de deux facteurs principaux :
- 1) Déception sur de nombreux résultats publiés par les titres du portefeuille
- 2) Décorrélation significative entre la composition de l'indice de référence et celle du portefeuille.
- Les déceptions sont venues principalement d'attentes d'un retour à la croissance des résultats qui n'a pas été là.
- En effet, la plupart des Mid & Small Caps de croissance sont déjà bien identifiées et trop chères selon nos critères.
- Ainsi, à 15.5x son EBITDA 2017-2018, Bossard a été cédé avec une plus-value de 105% en seulement 18 mois !
- Les fonds ont été réinvestis en Siegfried, chimiste de spécialités pharmaceutiques, retrouvant de la croissance.
- Dans d'autres cas, la croissance est revenue mal maîtrisée (Huber & Sohner) ou coûteuse en investissement (Autoneum).
- Ce portefeuille recèle donc un potentiel important à terme, dans un marché qui cependant le souhaite maintenant.

<p>Code Bloomberg : ULMCSAC LX Sicav normée UCITS V.</p>	<p>Date d'Ouverture : 23/06/2017 ISIN : LU1625999419 Gestionnaire : Degroof Petercam A.S. Lux Calcul de la VNI : journalière Ordres reçus : avant 16:00</p>	<p>Frais de souscription : 3% (max) Frais de Gestion : 1.0%. TER 2016*: 1.48% Frais de sortie : 0% Commission de surperformance : 20%, si > SPI Extra Total Return ; HWM.</p>
---	--	---

THE L.T. FUNDS

Pour souscrire au compartiment L.T. FUNDS Focus Mid-Caps Swiss de la sicav Ulysses de la Banque Degroof Petercam Luxembourg, il convient de:

- 1) Lire le prospectus disponible sur demande au (00 41) 22 301 61 34
- 2) Nous contacter afin de déterminer la commission de souscription (3.0% est un maximum) et la commission de gestion
- 3) Transmettre un ordre de bourse auprès d'une banque ou d'un intermédiaire agréé

Code ISIN : LU1625999419 (Fonds de droit luxembourgeois)

Représentant du fonds en Suisse et service de paiement : Landolt & Cie, 6 chemin de Roseneck, 1006 Lausanne, Suisse

Les informations légales du fonds sont disponibles en libre accès sur le site : <http://www.dpas.lu/funds/list>

Nota Bene :

L'information contenue dans ce document est à la seule attention des résidents des pays dans lesquels celle-ci peut être communiquée. La présente brochure professionnelle ne constitue pas un appel public à l'épargne.

Les souscriptions ne peuvent être acceptées que sur base du prospectus de la SICAV ULYSSES accompagné du dernier rapport annuel disponible et, le cas échéant, du dernier rapport semestriel disponible si celui-ci est postérieur au dernier rapport annuel.

Performance passée ne signifie pas performance future. La valeur de la part peut baisser comme s'apprécier : un investisseur peut retirer de cette dernière moins que son investissement initial.

Large Cap = Plus de CHF 5 Mds de Capitalisation Boursière.

Mid-Cap = Entre CHF 500 Mn et 5 Mds de Capitalisation Boursière.

Small Cap = Moins de CHF 500 Mn de Capitalisation Boursière.

* TER estimé ex commission de surperformance.

* *

*

For US regulatory reasons, US Residents are not permitted to read this document and the L.T. Funds are not offering any securities or services in the United States or to US Residents through this leaflet. The information in this document is only for the attention of the residents of jurisdictions where it can be lawfully disseminated. It is your responsibility to be aware of and to observe all applicable laws and regulations for your country of residence.

Past performance is not necessarily a guide to future performance. The value of these shares may go down as well as up and investors may get back less cash than originally invested.

Large Cap = Market capitalisation over CHF 5 Bn.

Mid-Cap = Market Capitalisation between CHF 500 Mn and CHF 5 Bn.

Small Cap = Market Capitalisation inferior to CHF 500 Mn.

* Estimated TER, ex-outperformance fee.

* *

*